

Kotesova

Dolný Hričov

Pektina

Brezno

CHKO STRAŽOVSKÉ VRCHYIE





UPN-O OVČIARSKO
ZMENA a DOPLNOK č.2

1 ŠIRŠIE VZŤAHY

m 1:50 000



ARCHITEKTÚRA
URBANIZMUS
INTERIÉRY

STAV	NÁVRH	VÝHLAD	
			HRANICA SLOVENSKEJ REPUBLIKY
			HRANICA RIEŠENÉHO ÚZEMIA
			HRANICA OKRESU
			HRANICA KATASTRÁLNEHO ÚZEMIA
			OBYTNÉ PLOCHY A PLOCHY OV
			PLOCHY PRIEMYSELNEJ VÝROBY, SKLADOV
			ZARIADENIA POĽNOHOSPODÁRSKEJ VÝROBY
			PLOCHY ŠPORTOVÝCH ZARIADENÍ
			PLOCHY REKREÁCIE A TURIZMU
			REKREAČNÝ PRIESTOR VYŠŠIEHO VÝZNAMU PRE DYNAMICKÉ AKTIVITY
			PLOCHY VÝZNAMNEJ ZELENÉ A CINTORINOV
			PLOCHY LESOPARKOV
			PLOCHY KÚPELNÝCH ZARIADENÍ
			VNÚTORNÉ KÚPELNÉ ÚZEMIE
			CIEĽOVÉ MESTO TURIZMU A CESTOVNÉHO RUCHU
			MEDZINÁRODNÉ STREDISKO TURIZMU
			CELOŠTÁTNE STREDISKO TURIZMU
			LIEČEBNÉ A REKREAČNÉ KÚPELE
			PLOCHY OSOBITNÉHO URČENIA
			IDENTIFIKÁCIA VÝHRADNÝCH LOŽÍSK NERASTNÝCH SUROVÍN
			DOBÝVACÍ PRIESTOR LOŽÍSK NERASTNÝCH SUROVÍN
			CHRÁNENÉ LOŽISKOVÉ ÚZEMIE
			LOŽISKO RAŠELINY
			DIADNICA
			RÝCHLOSTNÁ KOMUNIKÁCIA
			CESTA I. A II. TRIEDY
			ALT. TRASA DIADNICE
			MIMOLIEVROVNŔOVÁ KRÍŽOVATKA
			CESTNÝ TUNEL

STAV	NÁVRH	VÝHLAD	
			VYSOKORÝCHLOSTNÁ TRÁŤ
			VYSOKORÝCHLOSTNÁ TRÁŤ ALT. SEVERNÁ
			ŽELEZNIČNÁ TRÁŤ I.
			ŽELEZNIČNÁ TRÁŤ II.
			ŽELEZNIČNÁ STANICA
			ZRIADOVACIA NÁKL. ŽELEZNIČNÁ STANICA
			ŽELEZNIČNÝ TUNEL
			HRANIČNÝ PRIECHOD
			HRANIČNÝ PRIECHOD
			VODNÁ CESTA, PRÍSLUŠENSTVO
			REKREAČNÁ VODNÁ CESTA
			REGIONÁLNE LETISKO MEDZINÁRODNÚ DOBU
			OSTATNÉ REGIONÁLNE LETISKÁ
			TERMINÁL KOMBINOVANEJ MEDZINÁRODNÉHO RUCHU
			TERMINÁL KOMBINOVANEJ PREKLADESKO KOMBINOVANEJ
			CYKLONAGISTRÁLNY SLOVENSKEHO CYKLISTICKÉHO RUCHU
			CYKLONAGISTRÁLNY FODLA ÚPN VÚC
			POZEMNÁ LANOVKA
			SEDAČKOVÁ LANOVKA
			KABINKOVÁ LANOVKA
			ÚZKOKOĽAJNÁ ŽELEZNIČNÁ TRÁŤ
			SKLADKA KOMUNÁLNEJ REGIONÁLNE, MESTSKÉJ
			SKLADKA PRIEMYSELNEJ
			SPAĽOVNÁ ODPADOVÁ
			HALDY Z ÚPRAVY A RÚB
			ODKALISKÁ
			VEĽKÝ ZDROJ ZNEČIŠŤOVANIA OV
			STREDNÝ ZDROJ ZNEČIŠŤOVANIA OV
			ZDROJ ZNEČIŠŤOVANIA

STAV	NAVHRH	VÝHLAD	
			VODNÁ NÁDRŽ
			HRANICA CHRÁNENEJ VODOHOSPODÁRSKEJ OBLASTI
			PHO ZDROJOV PITNÝCH VÔD 2°
			PHO ZDROJOV PITNÝCH VÔD 3°
			OP PRÍRODNÝCH LIEČIVÝCH MINERÁLNYCH VÔD 2°
			PHO PRÍRODNÝCH LIEČIVÝCH ZDROJOV A MINERÁLNYCH VÔD 3°
			NÁRODNÝ PARK - III°
			OCHRANNÉ PÁSMO NÁRODNÉHO PARKU - II°
			ZÓNA C CHKO HORNÁ ORAVA III°
			ZÓNA D CHKO HORNÁ ORAVA II° CHRÁNENÁ KRAJINNÁ OBLASŤ - II°
			ZÓNA B CHKO HORNÁ ORAVA IV°
			ZÓNA A CHKO HORNÁ ORAVA V°
			MALOPLOŠNÉ CHRÁNENÉ ÚZEMIE IV - V°
			NAVROVANÉ CHRÁNENÉ ÚZEMIA EUROPSKEHO VÝZNAMU NATURA 2000
			NAVHRH. CHRÁNENÉ VTÁČIE ÚZEMIE
			JAVY NA ZRUŠENIE, NEPLATNÉ ÚDAJE
			ARCHEOLOGICKÁ LOKALITA
			LOKALITA SVETOVÉHO KULTÚRNEHO DEDIČSTVA
			MESTSKÁ PAMIAKOVÁ REZERVÁCIA
			PAMIAKOVÁ REZERVÁCIA ĽUDOVEJ ARCHITEKTÚRY
			PAMIAKOVÁ ZÓNA VYHLÁSENÁ
			PAMIAKOVÁ ZÓNA NAVROVANÁ (V PROCESSE SCHVAŤOVANIA)
			PAMIAKOVÁ ZÓNA VYTIPOVANÁ
			SKANZENY (EXPOZÍCIE ĽUDOVEJ ARCHITEKTÚRY V PRÍRODE)
			HISTORICKÁ ZELEN' (PAM. CHRÁNENÉ PARKY)
			NÁRODNÁ KULTÚRNA PAMIAKA
			ELEKTRICKÉ VEDENIE ZVN 400 KV
			ROZVODNÁ VVN, ELEKTRÁREN
			PLYNOVOD VTL

LEGENDA

2

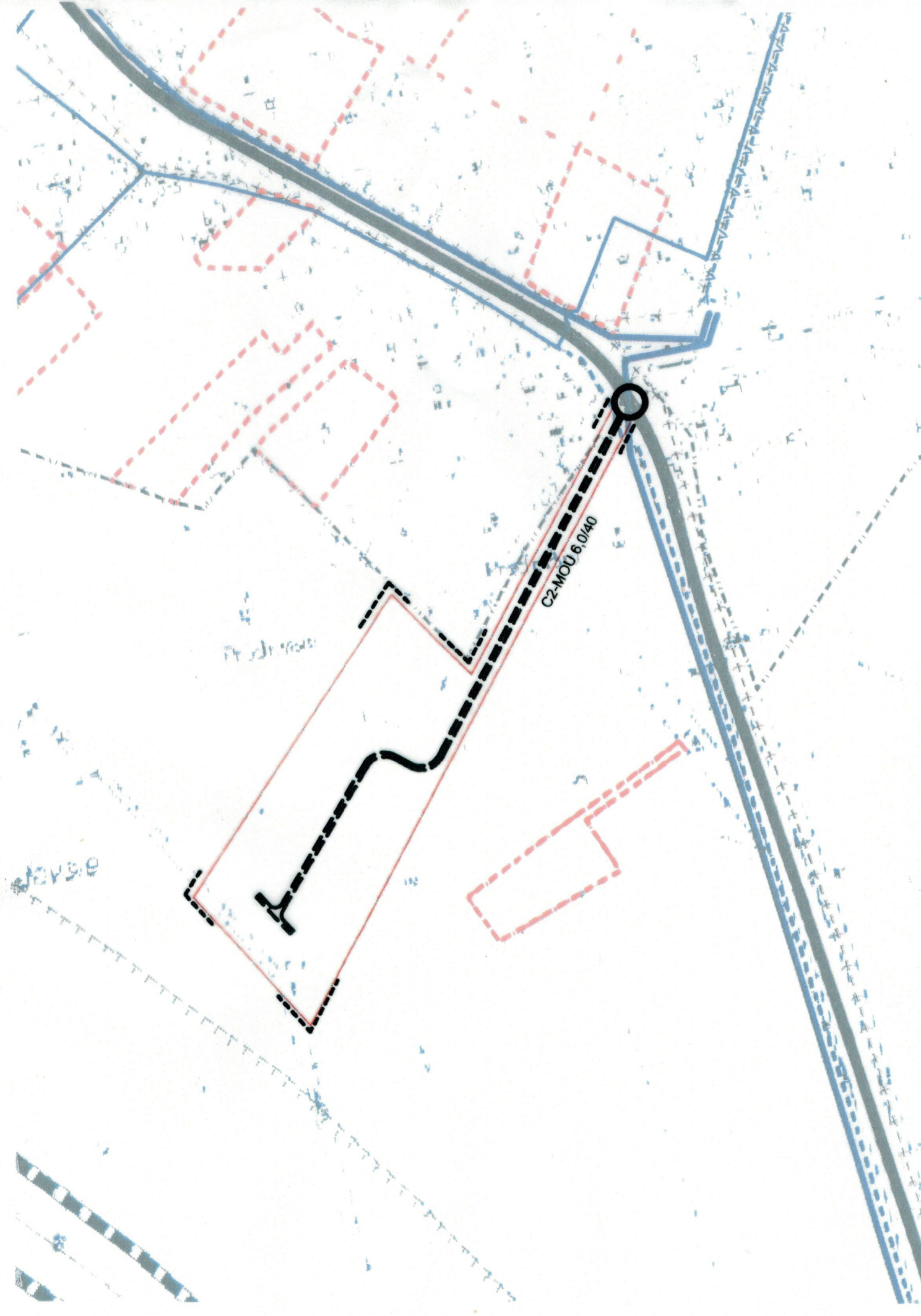

C2-MOU 6,0/40

P. 10/11/1940

1939

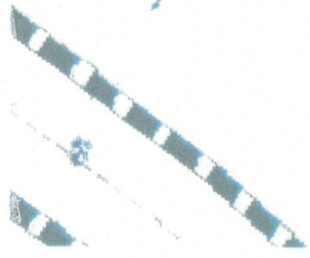

UZEMNÝ PLÁN OBCE OVČIARSKO

LEGENDA: VÝKRES RIEŠENIA VEREJNÉHO DOPRAVNÉHO VYBAVENIA

stav	návrh	výh.	popis
			Hranica riešeného územia
			Hranica katastrálneho územia
			Hranica riešeného územia Hranica zastavaného územia obce
			Hranica riešeného územia Hranica katastrálneho územia Hranica skutočne zastavaného územia obce k 1.1.1990
			Rýchlostné komunikácie (D1)
			Zberná komunikácia B2 (OIIUS181)
			Obštné komunikácie C1 (aspoň-acie)
			Miestne komunikácie C2 Obštné komunikácie C2 (prístupové)
			Neudateľné komunikácie (pre pešoch)
			Komunikácie poľná a lesná
			Plachty striešadiel automobilovej dopravy (P)
			Značkovanie křižovien lísi
			Zaštatky SAD
			Trasy línií SAD
			Trasovní dostupnosť SAD
			Ochranné pásma dopravných lísi
			Železničný tunel - návrh

Schvaľovacia doložka:
Schváľilo: OZ Ovčiarisko
Dňa: 31.08.2006
Číslo uznesenia: 4/2006
Oprávnený osoba: Hudcová Mária, starostka obce

UPN-O OVČIARSKO ZMENA a DOPLNOK č.2



Územný plán obce Ovčiarisko

VÝKRES RIEŠENIA
VEREJNÉHO DOPRAVNÉHO VYBAVENIA

ARCHITEKTÚRA
URBANIZMUS
INTERIÉRY

SLOVENSKÁ AGENTÚRA ŽIVOTNÉHO PROSTREDIA
CENTRUM ÚLOŽEK ŽIVOTNÉHO PROSTREDIA, Galgaj Val 20, Žilina

Hlavný riaditeľ: Ing. arch. Lubomír KRUŽEL
Spracovateľ: Ing. Miroslav Štefánik
Digitálne spracovanie: Miroslav Štefánik

3

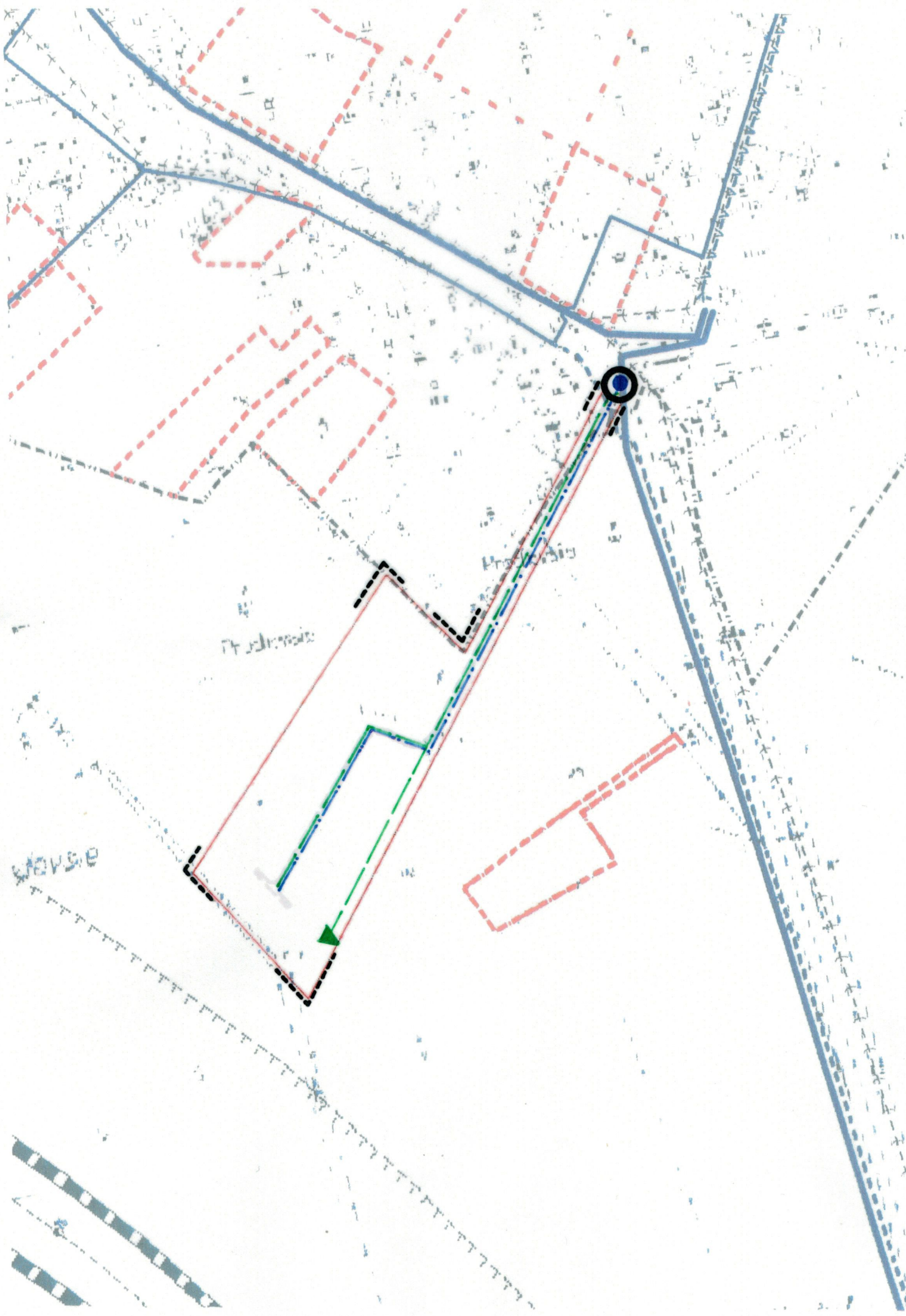

4
§ 22

ÚZEMNÝ PLÁN OBCE OVČIARSKO

TECHNICKÁ INFRAŠTRUKTÚRA - VODA, KANALIZÁCIA

LEGENDA

Legenda:

stav	návrh	
Stav	Návrh	
		Hranica riešeného územia
		Hranica katastrálneho územia
		Hranica zastavaného územia obce k 1.1.1990
		Hranica skutočne zastavaného územia
		Výlúčné potrubie
		Rozvodné vodovodné potrubie
		Hlavný kanalizačný zberač COV Dolný Hričov
		Spíladňová kanalizácia
		Dažďová kanalizácia

Hradky

Hradky

UPN-O OVČIARSKO
ZMENA a DOPLNOK č.2

4 TECHNICKÁ INFRAŠTRUKTÚRA - VODA, KANALIZÁCIA

m 1:2000



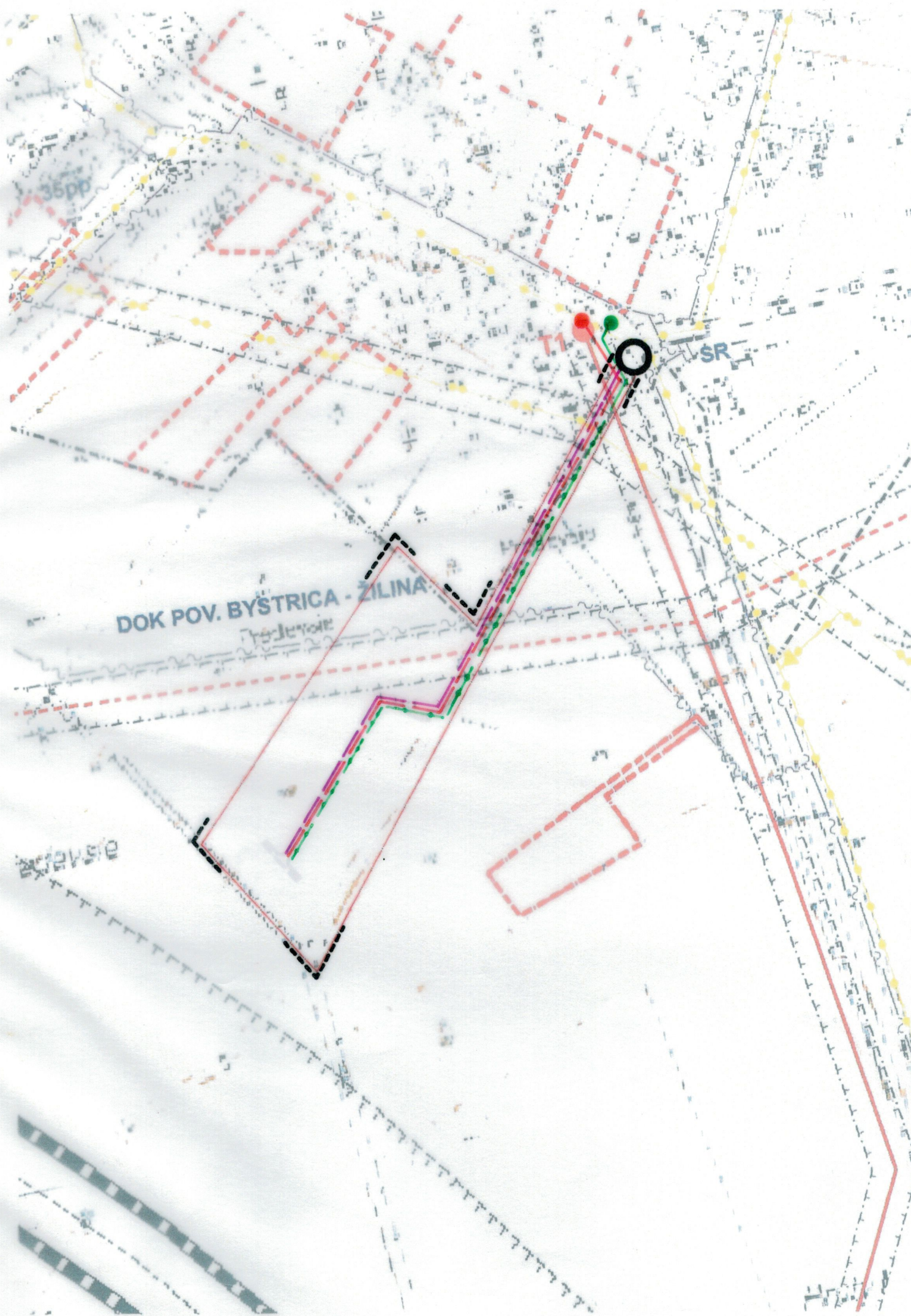

35pp

SR

DOK POV. BYSTRICA - ŽILINA

200V/50

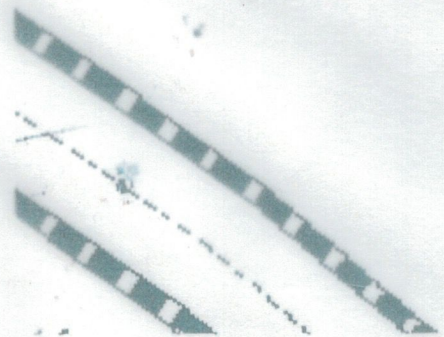

ÚZEMNÝ PLÁN OBCE OVČIARSKO

TECHNICKÁ INFRAŠTRUKTÚRA
ENERGIE

LEGENDA:

stav	návrh	
Stav	Návrh	
		Hranica riešeného územia
		Hranica katastrálneho územia
		Hranica zastavaného územia obce
		Hranica skutočne zastavaného územia
		NN 22 kV vedenie
		VN závesný kábel
		Trafostanica 22/0,4 kV
		VTL plynovod DN 300 PN 40
		STL plynovod
		Regulačná stanica VTL/STL
		Kábel DOK + prípojný telefónny kábel
		Telefónny kábel
		Miešaný telefónny kábel
		Telefónny závesný kábel
		Sieťový rozvádzač telefónu

VTL PLYNOVOD DN300 PN40
ŽILINA - POV. BYSTRICA

STL 0.1MPa Ø150

UPN-O OVČIARSKO
ZMENA a DÓPLNOK č.2

5 TECHNICKÁ INFRAŠTRUKTÚRA - ENERGIE

m 1:2000

Ing. arch. Ľubomír KRUŽEL 010 01 Žilina, Komenského 48

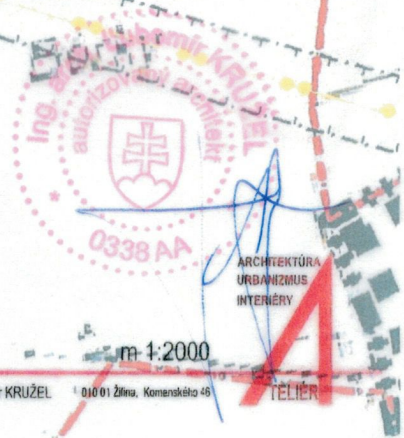

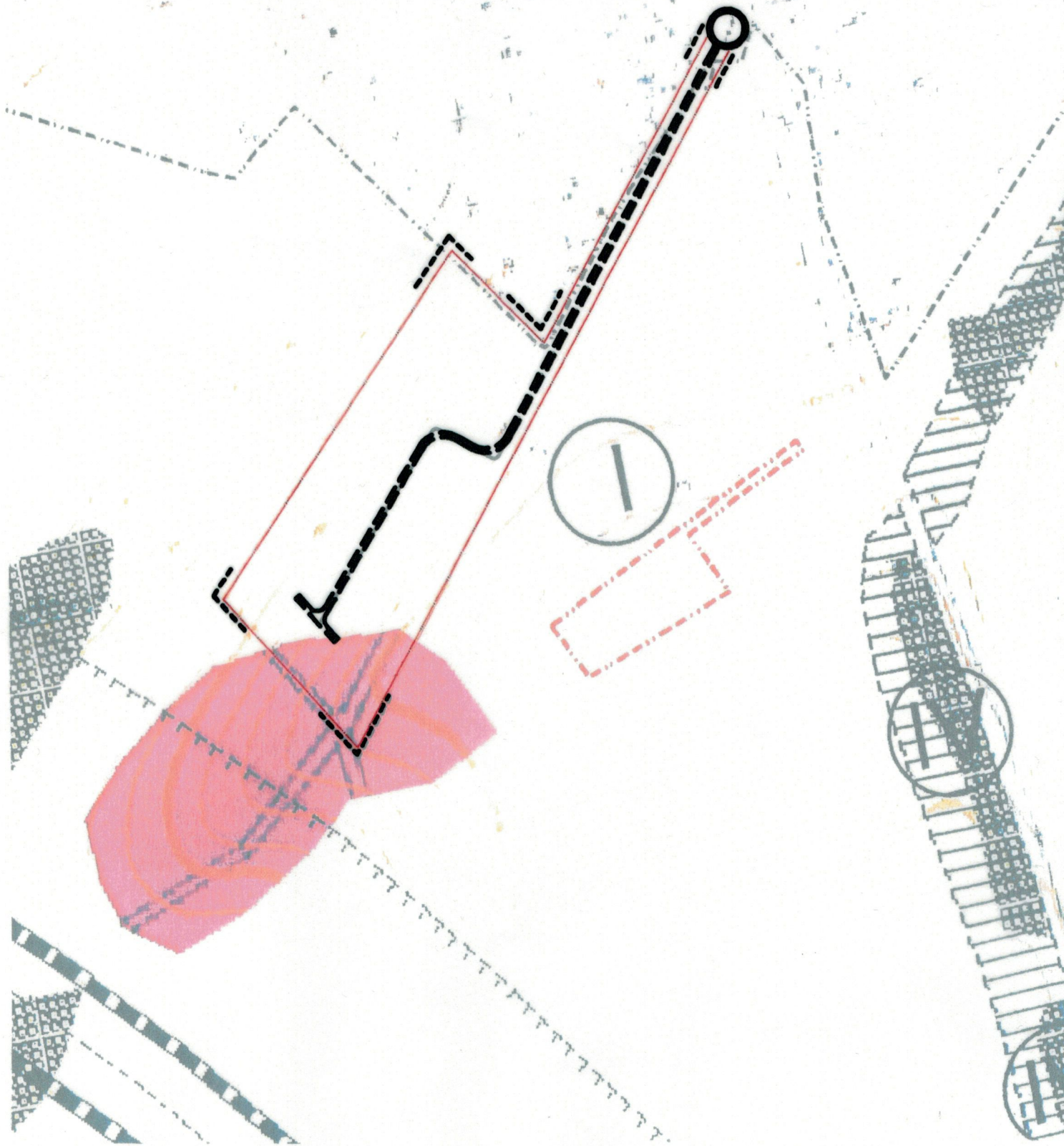

ÚZEMNÝ PLÁN OBCI OVČIARSKO

VÝKRES OCHRANY PRÍRODY
A TVORBY KRAJINY
VRÁTANE PRVKOV ÚSES

LEGENDA :

stav	návrh	
		Hranica riešeného územia
		Hranica katastrálneho územia <small>Hranica katastrálneho územia</small>
		Hranica zastavaného územia obce <small>obce k 1.1.1990</small>
		Hranica skutočne zastavaného územia <small>Las</small>
		Trvalý trávny porast
		Omá pôda
		Zastavané územie
		Nelečaná sloniová vegetácia
		Genokardové plochy
		Biokoridor miestneho významu
		Chránený strom

Ekologická stabilita:

- veľmi nízka
- nízka
- stredná
- vysoká



UPN-O OVČIARSKO
ZMENA a DOPLNOK č.2

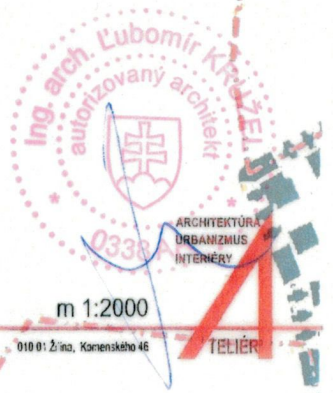

0769212/5

24

12

25

0769212/5

13

14

0782672/9

0782672/9

1

2

15

0711002/5

0711002/5

0769212/5

STAYSE

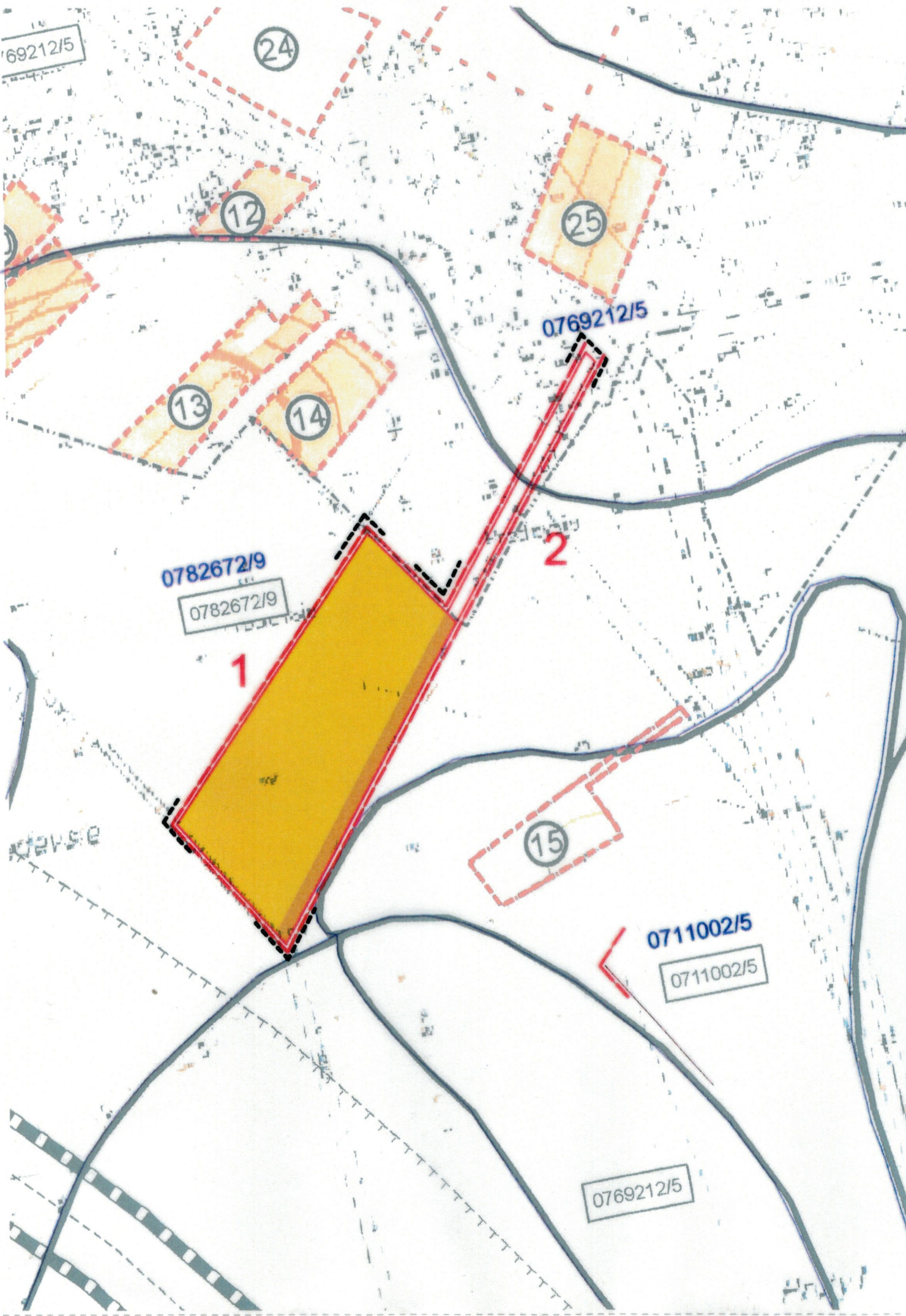

ÚZEMNÝ PLÁN OBCE

OVČIARSKO

VÝKRES BUDÚCEHO MOŽNÉHO
POUŽITIA POĽNOHOSPODÁRSKEJ PŮDY

LEGENDA :

Legenda:

stav	návrh	Výňed	Popis
			Hranica riešeného územia Hranica riešeného územia
			Hranica katastrálneho územia Hranica katastrálneho územia
			Hranica zastavaného územia obce obce k 7.4.1990
			Hranica skutočne zastavaného územia Hranica BPEJ
			Hranica BPEJ Odráža PP
			Hranica lokality budúceho možného použitia PPF Kód BPEJ / skupina
			Kód a skupiny BPEJ Číslovanie lokalít
			Číslo lokality Záhrada
			Trvalý trávny porast Zastavané plochy
			Ostatné plochy Orná pôda
			Ostatné plochy Orná pôda
			Orná pôda Melloráda

77
822

Hradičky

Hradičky

088744

0892682/9

0792682/9

Slobodný

BORŤ

UPN-O OVČIARSKO
ZMENA a DOPLNOK č.2

7 VÝKRES BUDÚCEHO MOŽNÉHO POUŽITIA POĽNOHOSP. PŮDY m 1:2000

